تقرير الإرشاد الأكاديمى لطلبة برنامج الطلاب المتفوقين بكلية العمارة والتخطيط للعام الجامعى 1438-1439 هـ

إعداد:
د. أحمد محمد عزمى
المرشد الأكاديمى لطلبة برنامج الطلاب المتفوقين بالكلية

التعريف بالبرنامج :

برنامج الطلبة المتفوقين بجامعة الملك سعود هو برنامج يتطلع إلى تحقيق الريادة في مجال رعاية الطلبة المتفوقين في المجتمع السعودي للتحول نحو مجتمع المعرفة، ورسالته القائمة على رعاية الطلبة المتفوقين بجامعة الملك سعود في كافة التخصصات، ولذلك فقد تم إعداد البرنامج على شكل سلسلة من المراحل تبد أ بالسنة التحضيرية، ثم مرحلة الإعداد العام، ثم مرحلة الإعداد التخصصي،وانتهاءً بمرحلة الإعداد المتقدم، بحيث تتضمن كل مرحلة مجموعة متنوعة من البرامج الداعمة والمساندة لطلبة البرنامج.

رؤية البرنامج:

الريادة والتميز في مجال رعاية الطلبة المتفوقين في المجتمع السعودي للتحول نحو مجتمع المعرفة

رسالة البرنامج:

تقديم رعاية وعناية استثنائية للطلبة المتفوقين والموهوبين بجامعة الملك سعود في كافة التخصصات وكافة مجالات الموهبة المتاحة من خلال تقديم برامج نوعية وإثرائية ومساندة تدعم تفوقهم الأكاديمي ومجالات الموهبة لديهم على المستوى العلمي والعملي.

أهداف البرنامج:

الإسهام في إعداد طلبة الجامعة المتفوقين ليكونوا نواة للكفاءات العلمية والقيادية المتميزة على مستوى الجامعة والمجتمع.

1. تطوير وإبراز القدرات العلمية والبحثية والابداعية لطلبة الجامعة المتفوقين للمساهمة في جهود التنمية والتطوير على مستوى الجامعة والمجتمع .
2. تنمية أفاق التفكير للطلبة المتفوقين، وزيادة قدراتهم على التكيف مع متطلبات التنمية المعاصرة.
3. تمكين طلبة الجامعة المتفوقين من الاستفادة القصوى من البرامج والشراكات الداخلية والخارجية للجامعة والمتعلقة بالأبعاد التعليمية والأكاديمية والبحثية.
4. نشر وترسيخ ثقافة التفوق في الجامعة لبث روح التنافسية الإيجابية بين الطلبة في جميع كليات الجامعة.

ويمر طلاب البرنامج بالكلية خلال مجموعة من المراحل لتحصيل الفائدة القصوى من البرنامج وهي على النحو المبين بالشكل التالى:

المرحلة الأولى: المرحلة التأهيلية (طلبة السنة الأولى -التحضيرية)

في هذه المرحلة يتم تنفيذ برنامج (رعاية المتفوقين التأهلي) من خلال السنة التحضيرية، والذي يتضمن المجالات التالية: البرنامج الإثرائي في الرياضيات، والبرنامج الإثرائي في الحاسب الآلي، والمهارات الشخصية، والإرشاد الطلابي، والزيارات العلمية.

المرحلة الثانية: مرحلة الإعداد العام (طلبة السنة الثانية)

ويتم في هذه المرحلة تقديم أنشطة مساندة بالتعاون مع عمادة تطوير المهارات تتضمن عدداً من المحاضرات العامة وورش العمل واللقاءات مع الخبراء لتعزيز مجالات التفوق الأكاديمي والإبداع للطلبة المرشحين على مقاعد البعد الكمي للمسار. ويجب على الطالب أو الطالبة للانتقال للبعد النوعي حضور نشاطين من هذه الأنشطة:

الموضوعات	طبيعة النشاط
محاضرات	أسرار التفوق الدراسي
	أنواع الذكاء الثمانية
ورش العمل	العادات السبع للتفوق
	عادات العقل وتنمية التفكير
لقاء الخبراء	موضوعات حديثة في مجالات التفوق والابداع

المرحلة الثالثة: مرحلة الإعداد التخصصي (طلبة السنة الثالثة)

يتم خلال هذه المرحلة التحاق الطلبة بالبعد النوعي للمسار بحيث يتم ربطهم بأعضاء هيئة التدريس المتميزين، وإعداد وتنفيذ البرنامج الإثرائي لهم بعد اعتماده من اللجنة التنفيذية للبرنامج:

أ- ربط طلبة المسار بأعضاء هيئة التدريس المتميزين، وإعداد البرنامج الإثرائي لهم، واعتماده من اللجنة التنفيذية للبرنامج.

ب- البدء بتنفيذ البرنامج الإثرائي ومتابعته وتقييم تقدمه.

ويتضمن البرنامج الإثرائي الأنشطة والفعاليات الواردة في الجدول التالي:

الفعالية	تنفيذ الفعالية
الزيارات الميدانية	قيام مرشد/ة الطالب أو الطالبة بإعداد برنامج زيارات ميدانية لكل طالب/طالبة في ضوء استعدادته وميوله للشركات والمؤسسات في القطاعين العام والخاص (زيارة واحدة كل شهر).
القراء الفردية والتلخيص	قيام مرشد/ة الطالب أو الطالبة بتعريف الطلبة التابعين له بالكتب والمراجع والمصادر الجيدة والمفيدة والتي يمكن أن تثري معارفهم في التخصص، وتجعل القراءة أمراً محبباً لديهم. كما يمكن الطلب منهم تلخيص بعض الكتب والمقالات المفيدة للتخصص.
مسار التلمذة المساند	قيام مرشد/ة الطالب أو الطالبة وبالتعاون مع إدارة البرنامج والقسم الأكاديمي المعني بربط الطالب أو الطالبة مع عضو هيئة تدريس متميز للإستفادة من خبراته ونقل المعرفة للطالب أو الطالبة. ويمكن الاستفادة من التعاون مع

الفعالية	تنفيذ الفعالية
	الاساتذة الزائرين الملتحقين بالبرامج ذات العلاقة بالجامعة .وستقوم إدارة البرنامج بدعم هذا البرنامج ضمن الضوابط المحددة لذلك.
التدريب العملي	قيام مرشد/ة الطالب أو الطالبة وبالتعاون مع إدارة البرنامج والقسم الأكاديمي المعني بالتنسيق مع الشركات والمؤسسات المحلية المتميزة لتدريب الطلاب المتفوقين ضمن شروط التحاق محددة.

المرحلة الرابعة : مرحلة الإعداد المتقدم (طلبة السنة الرابعة وما فوق)

ويشترط للانضمام لهذه المرحلة إنهاء الطالب او الطالبة للمراحل الثلاث السابقة من البرنامج وتتضمن هذه المرحلة، نشاطين رئيسين هما :

- برنامج زيارة الجامعات العالمية: ويتضمن قيام طلبة البرنامج بزيارة إلى الجامعات العالمية المرموقة والاطلاع على التجهيزات والبرامج الموجودة بهذه الجامعات وذلك لإعطاء الطالب فكرة أولية عن وجهته القادمة في مواصلة دراساته العليا.

- إعداد الدراسات والمشاريع البحثية: ويمكن تحقيق ذلك من خلال ربط طلبة البرنامج بأحد أعضاء هيئة التدريس أو الباحثين المتميزين في المجموعات البحثية المحلية أو الدولية، وتوفير المنح لهم، وتحفيزهم على نشر مخرجاتهم العلمية والابداعية في المجلات العالمية المرموقة، والمشاركة في المؤتمرات العلمية العالمية، كما يمكن الاستفادة من برنامج أبحاث طلبة البكالوريوس وبعض البرامج الأخرى بالجامعة، إضافة إلى تقديم دورات مساندة في البحث العلمي من خلال عمادة تطوير المهارات كالتحليل الإحصائي وأسس كتابة البحوث العلمية والفهرسة وغيرها..

أولا بالنسبة لطلبة المرحلة الثانية: مرحلة الإعداد العام (طلبة السنة الثانية)

في بداية كل عام دراسي يتم ترشيح عدد من الطلاب الذين أنهوا متطلبات السنة التحضيرية بمعدل (4.25) فأعلى وبدون رسوب في أي مقرر. وقد تم ترشيح خلال العام الدراسي المنصرم 1438/1437 تسعة من الطلاب المتفوقين للكلية من قبل البرنامج يتم تصفيتهم إلى ستة في المرحلة التالية وهم على النحو التالى :

الرقم الجامعي	الاسم	اسم البرنامج
437101494	اسامه بن ابراهيم بن زيد القناص	العمارة والتخطيط عام
437105196	عبدالله بن صالح بن عبدالعزيز العبدالكريم	العمارة والتخطيط عام
437101422	صالح بن فهد بن صالح الجبر	العمارة والتخطيط عام
437101545	عبدالله بن ناصر بن عبدالله الشثري	العمارة والتخطيط عام
437100955	عبدالله بن عسل بن رجاء المسردي	العمارة والتخطيط عام
437100250	خالد بن بندر بن محمد بن سياف	العمارة والتخطيط عام
437103429	عبدالعزيز بن محمد بن عبدالعزيز المسلماني	العمارة والتخطيط عام
437100325	هشام بن عبدالملك بن عبدالله بن عقيل	العمارة والتخطيط عام
437101192	نواف بن منيف بن نايف المطيري	العمارة والتخطيط عام

ولقد قام الطلاب بأجتياز هذه المرحلة بنجاح ولله الحمد بعد أن تم التنسيق مع إدارة البرنامج حيث تم شرح طبيعة الدراسة بكلية العمارة والتخطيط لادراة البرنامج من حيث ضيق الوقت وكثرة الاعباء الدراسية حتى يمكن مرعاته عند وضع جدول مواعيد المحاضرات المخصصة لطلاب الكلية . وننتظر تصفية المجموعة من قبل البرنامج الى 6 طلاب للانتقال للمرحلة التالية (البعد النوعى).

ثانيا بالنسبة لطلبة المرحلة الثالثة: مرحلة الإعداد التخصصى (طلبة السنة الثالثة)

وشملت هذه المرحلة الطلبة المتفوقين الذين انهوا المرحلة الثانية في العام الدراسى السابق بعد تصفيتهم إلى 6 طلاب وهم على النحو التالى:

الرقم الجامعي	الاسم	اسم البرنامج
436100743	حسين بن اسامه بن حسين المنصوري	العمارة والتخطيط عام
436104472	محمد بن خالد بن عبدالعزيز الفنتوخ	العمارة والتخطيط عام
436103066	عبدالرحمن بن احمد بن محمد العباد	العمارة والتخطيط عام
436100906	عمر بن عبدالرحمن بن عبدالله الفوزان	العمارة والتخطيط عام
436105125	محمد بن حماد بن محمد الحماد	العمارة والتخطيط عام
436104846	محمد بن احمد بن عبدالله الحمدان	العمارة والتخطيط عام

ولقد تم إعداد البرنامج الإثرائى للطلاب السته بالتنسيق مع المرشد الاكاديمى على النحو التالى :

1- ترشيح عدد من الكتب المتخصصة فى مجالى العمارة والتخطيط للقراءة واخرى للتلخيص مع ترك الحرية للطالب لأختيار الكتب الملائمة لاهتمامته وميوله الشخصية للقراءة التلخيص.
2- ترشيح بعض الزيارات الميدانية التى تناولت اتجاهات معمارية وتخطيطية معاصرة وتراثية.
3- الحصول على موافقات مجلس الكلية ليتم ادراج طلاب برنامج المتفوقين بالتدريب العملى الصيفى للطلاب خلال الاجازة الصيفيه القادمة.
4- بدء الإعداد للتدريب العملى الخارجى فى صيف العام المقبل من خلال بدء فتح قنوات تواصل مع بعض الجامعات والهيئات العالمية والتنسيق معها لاستقبال الطلاب وتدريبهم.
5- أيضا تم عقد دورة متقدمة فى الفوتوشوب لطلاب برنامج المتفوقين بالكلية في الفترة من 5-8 /7/1439.

ولقد تم انجاز البرنامج الاثرائى بالنسبة للطلبة الستة بشكل كبير على النحو التالى :

1- حسين بن اسامه بن حسين المنصوري

الأسم	حسين أسامة حسين المنصوري
الرقم الجامعى	436100743
المعدل التراكمى الحالى	4.71
الكتب التى تم قرأتها	
Site Analysis – Edward T. White	
101 Things I Learned in Architecture School – Matthew Frederick	
How Designers Think – Bryan Lawson	
الدورات التى تم حضورها	
دورة برنامج V-Ray – كلية العمارة والتخطيط – سبتمبر 2017	
التدريب العملى	
مكتب سليمان عبدالله الخريجي الاستشاري	
شهرين ابتداءً من رمضان 1439 – مايو 2018	

2- محمد بن خالد بن عبدالعزيز الفنتوخ

الأسم	**محمد بن خالد عبد العزيز الفنتوخ**
الرقم الجامعي	**436104472**
المعدل التراكمي الحالي	**4.69**

الكتب التي تم قرأتها

How designers think – bryan lawson

101 things I learned in architecture school – matthew frederick

Design and analysis - Several authors

الكتب التي تم تلخيصها

Architecture FORM , SPACE , ORDER – francis d.k.ching

Site analysis – Edward t. white

ملاحظة : لم يتم الانتهاء من التلخيص بشكل نهائي

الدورات التي تم حضورها

دورة فوتوشوب – مارس 2018

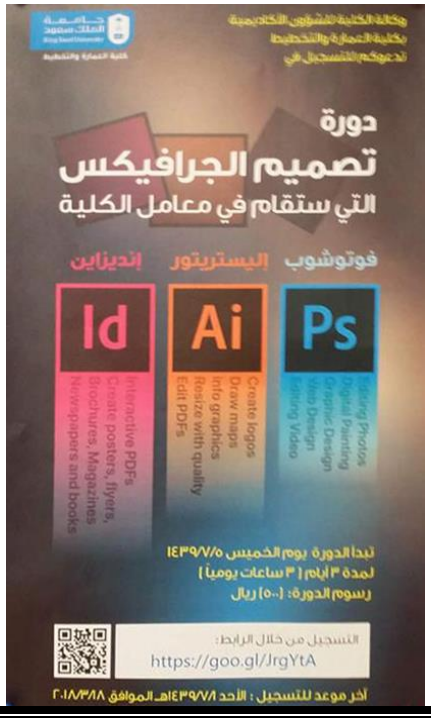

التدريب العملي

مكتب اسس المعمار – شهرين ابتداء من رمضان 1349 - 2018

الرحلات الميدانية	
مركز الملك عبدالله المالي – ديسمبر 2017	

3- عبدالرحمن بن احمد بن محمد العباد

الأسم	**عبدالرحمن احمد العباد**
الرقم الجامعي	**436103066**
المعدل التراكمي الحالي	**4.78**
الدورات التي تم حضورها	
دورة adobe illustrator (يوم واحد) 22 مارس 2018	
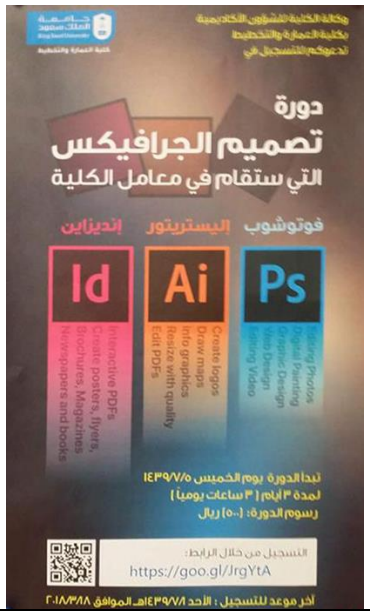	

الرحلات الميدانية
رحلة لمدينة الملك عبدالله المالية 2 نوفمبر 2017

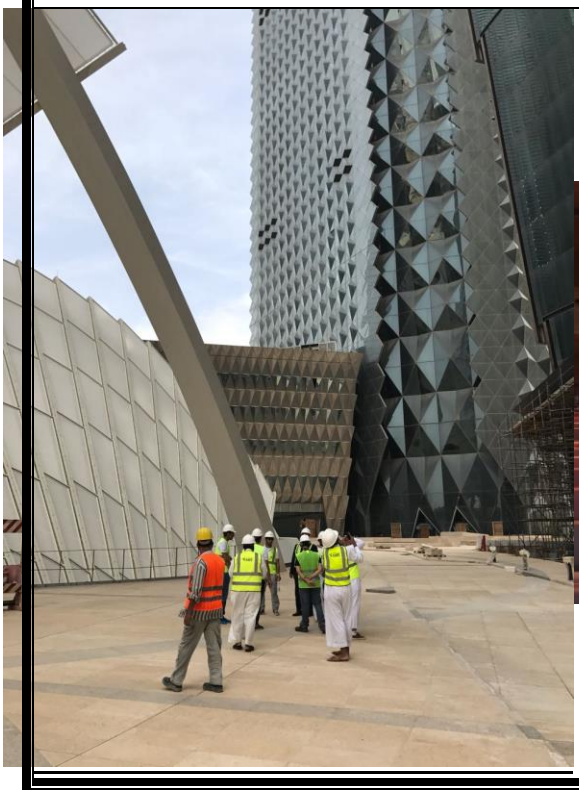

4- عمر بن عبدالرحمن بن عبدالله الفوزان

الأسم	**عمر عبد الرحمن الفوزان**
الرقم الجامعي	**436100906**
المعدل التراكمي الحالي	**4.60**
الكتب التي تم قرأتها	
101 Things I learned in architectural school	
HOW DSIGNERS THINK	
SITE ANALYSIS :EDWARD T WHITE	
الكتب التي تم تلخيصها	
INTERIOR COLOR BY DESIGN	
كتاب أسس التصميم و التشكيل العمراني	

الدورات التى تم حضورها

دورة PHOTOSHOP , ILLUSTRATOR مارس 2018

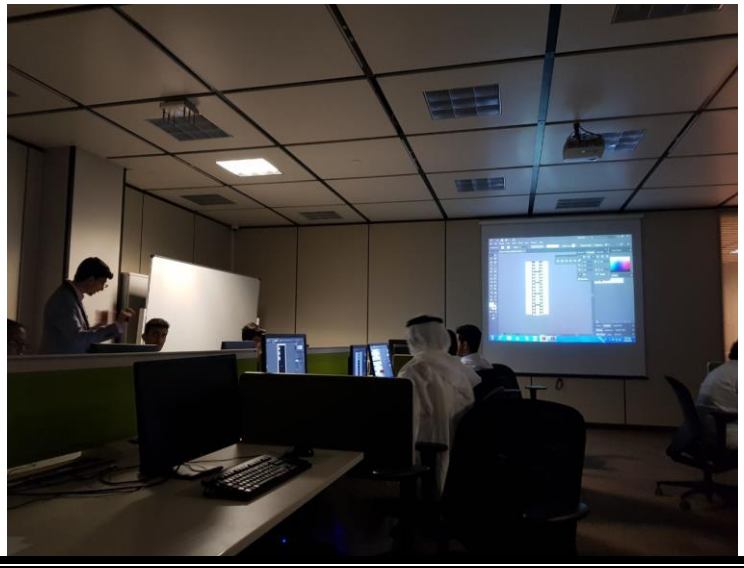

التدريب العملى

تدريب داخلي في مكتب أسس المعمار صيف1438-1439 ابتداءا من رمضان

الرحلات الميدانية

رحلة الى مركز الملك عبدالله المالي في مدينة الرياض الفصل الدراسي لأول 1438-1439

5- محمد بن حماد بن محمد الحماد

الأسم	**محمد حماد محمد الحماد**
الرقم الجامعى	**436105125**
المعدل التراكمى الحالى	**4.58**

الكتب التى تم قرأتها

A Vocabulary of Architectural Forms [Edward T. White]

اسس التصميم والتشكيل العمراني

الكتب التى تم تلخيصها

عملية التصميم من البداية الى النهاية [حازم محمد نور عفيفي]

101 things I learned in architecture school [Matthew Frederick]

الدورات التى تم حضورها

دورة PHOTOSHOP , ILLUSTRATOR مارس 2018

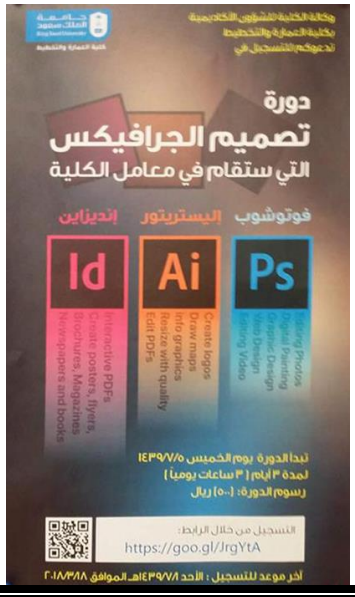

التدريب العملى

التدريب العلمى الصيفى عن طريق كلية العمارة والتخطيط

6- محمد بن احمد بن عبدالله الحمدان

الأسم	**محد أحمد الحمدان**
الرقم الجامعي	**436104846**
المعدل التراكمي الحالي	**4.75**

الكتب التي تم قرأتها

101 Things I learned in architectural school

Graphic thinking

الكتب التي تم تلخيصها

HOW DESIGNER THINK

القيم الجمالية في العمارة الاسلامية

الدورات التي تم حضورها

دورة PHOTOSHOP , ILLUSTRATOR مارس 2018

التدريب العملي

تدريب داخلي في مكتب سواعد للاستشارات الهندسية صيف1438-1439

الرحلات الميدانية

رحلة الى مركز الملك عبدالله المالي في مدينة الرياض الفصل الدراسي الأول 1438-

رحلة الى مركز الملك عبدالله للدراسات والبحوث البترولية الفصل الدراسي الأول 1439-1438

هذا ومن المخطط له ان يقوم الطلاب بإستكمال البرنامج الإثرائى بتدريب صيفى بالتنسيق مع إدارة البرنامج بالجامعة إن شاء الله.

ثالثا بالنسبة لطلبة المرحلة الرابعة: طلبة مرحلة الإعداد المتقدم(السنة4)

وهم الطلاب الذين اتموا المرحلة الثالثة (مرحلة الإعداد التخصصي) بنجاح في العام الماضى وقد تركز نشاطهم في المقام الأول على الأبحاث العلمية حيث شتركوا في العديد من الأبحاث وتم قبولها بالفعل بلاإضافة لقبولهم في برنامج دعم الباحثين المقدم من مركز الملك عبدالله للدراسات والبحوث البترولية لإجراء بحوث في مجال إدارة المشاريع. هذا بالإضافة للانشطة الأخرى من قراءة كتب وتلخيصها وحضور الدورات والورش العلمية بالإضافة للرحلات الميدانية والتدريب العملى الصيفى. وهم الطلاب التالى أسماؤهم :

الرقم الجامعي	الاسم	اسم البرنامج
435100710	خالد بن عبدالعزيز بن محمد الحسيني	العمارة والتخطيط عام
435107515	مشاري بن عبدالرحمن بن خليف الراشد	العمارة والتخطيط عام
435170126	سلمان بن محمد بن يوسف ابونيان	العمارة والتخطيط عام

1- خالد بن عبدالعزيز بن محمد الحسيني

الأسم	**خالد بن عبدالعزيز الحسيني**
الرقم الجامعي	**435100710**
المعدل التراكمي الحالي	**4.78**

الكتب التي تم قرأتها

PIANO \ PHILIP JODIDIO
PEVSNER ARCHITECTURE GUIDES MANCHESTER \ CLARE HARWELL
الاعتبارات الإنسانية في التصميم المعماري \ THOMAS E.LASSWELL
العمارة في الحضارة الإسلامية / عبدالقادر ريحاني
مجموعة من إصدارات مجلة عمران

الكتب التي تم تلخيصها

الاعتبارات الإنسانية في التصميم المعماري \ THOMAS E.LASSWELL
العمارة في الحضارة الإسلامية / عبدالقادر ريحاني

الدورات التي تم حضورها

دورة تصميمات تنفيذية للمهندس تركي الحصيني يوم الخميس 1439/7/14

التدريب العملي

سيتم عقد تدريب عملي في الصيف المقبل :
داخلي : في مكتب المرسم للاستشارات الهندسية لمدة شهرين
خارجي (لم يحدد بعد من الكلية)

الرحلات الميدانية

مجموعة من الزيارات الميدانية المتعلقة بمقررات دراسية (التركيبات الصحية / تشييد مباني 2)

ورش العمل

ورشة تصميم الجرافيكس (فوتوشوب – اليستريتور – انديزاين) يوم الخميس 1439/7/5لمدة ثلاث أيام

الأنشطة البحثية

قبول البحث العلمي المشترك بعنوان " اثر الفراغات العمرانية المفتوحة على السلوك الإنساني في مدينة الرياض " (لم تحدد جهه النشر)
الحصول على قبول من برنامج دعم الباحثين المقدم من مركز الملك عبدالله للدراسات والبحوث البترولية لإجراء بحوث في مجال إدارة المشاريع .

2- مشاري بن عبدالرحمن بن خليف الراشد

الأسم	**مشاري عبدالرحمن الراشد**
الرقم الجامعي	**435107515**
المعدل التراكمي الحالي	**4.71**
الكتب التي تم قرأتها	
كتاب علم النفس البيئي – فرانسيس	
A Theory of Architecture - Nikos Salingaros	
الكتب التي تم تلخيصها	
محاكاة الطبيعة في العمارة للمؤلف د.محمد الغامدي	
العمارة في الحضاره الاسلاميه للمؤلف د.عبدالقادر الريحاني	
الدورات التي تم حضورها	
دورة تصميمات تنفيذية للمهندس تركي الحصيني يوم الخميس 1439/7/14	
التدريب العملي	
تم عقد تدريب عملي في شهر رمضان الماضى في مكتب الزامل للعمارة الفاخرة	
سيتم تدريب خارجي لمدة شهر كامل (لم يحدد التاريخ) في الصيف المقبل	
الرحلات الميدانية	
مجموعة من الزيارات الميدانية المتعلقة بمقررات دراسية (التركيبات الصحية / تشييد مباني 2)	
ورش العمل	
ورشة تصميم الجرافيكس (فوتوشوب – اليستريتور – انديزاين) يوم الخميس 1439/7/5لمدة ثلاث أيام	
الأنشطة البحثية	
عضو فريق جامعة الملك سعود للمشاركة في المسابقة العالمية " Solar home Sustainable" 2018	
قبول البحث العلمي المشترك بعنوان " اثر الفراغات العمرانية المفتوحة على السلوك الإنساني في مدينة الرياض " (لم تحدد جهه النشر)	
الحصول على قبول من برنامج دعم الباحثين المقدم من مركز الملك عبدالله للدراسات والبحوث البترولية لإجراء بحوث في مجال إدارة المشاريع .	

3- سلمان بن محمد بن يوسف ابونيان

لم يتجاوب الطالب خلال العام الدراسى مع أنشطة البرنامج ولم يحضر الاجتماعات الدورية او يلتزم بالتسليمات المطلوبة فضلا عن انخفاض معدله التراكمى بشكل ملحوظ ليصل إلى 3.97 مع بداية الفصل الثانى 1439/1438 وبالتواصل معه ابدى رغبته بالانسحاب من البرنامج .... لذلك نوصى بأستبعاده من البرنامج حسب الإجراءات المتبعه.

تم التقرير بحمد الله